

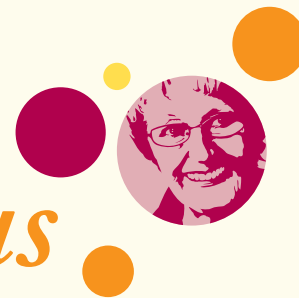

# Curamus



## Curamus zorgt ervoor!

Curamus biedt een breed pakket van mogelijkheden op het gebied van wonen, welzijn, zorg en behandeling, verspreid over Oost Zeeuws-Vlaanderen. Daarbij gaan we steeds serieus in op vragen en behoeftes van onze cliënten en bekijken we samen hoe we daaraan kunnen voldoen.

Verpleging, verzorging, huishoudelijke zorg, begeleiding, verpleeghuis- of verzorgingshuiszorg, klussendienst, maaltijdservice, fysiotherapie, ergotherapie, logopedie, dieetadvisering of gezellige en ontspannende activiteiten. Waarvoor u ook bij ons aanklopt, altijd geldt: Curamus zorgt ervoor!

## Dubbelzorg



● Dubbelzorg is een vorm van verpleeghuiszorg, speciaal gericht op mensen met een combinatie van problemen op lichamelijk, psychisch en sociaal communicatief gebied. Deze mensen kunnen niet meer goed omgaan met dagelijkse levensgebeurtenissen, bijvoorbeeld vanwege een depressie of ernstige gedragsproblemen als gevolg van een herseninfarct. Speciaal voor hen bieden wij dubbelzorg binnen een veilige en geborgen omgeving.

Niet iedereen komt in aanmerking voor dubbelzorg. In het algemeen geldt het volgende:

- Er is sprake van een vrijwillige opname;
- Er is sprake van niet passend gedrag;
- Er is geen sprake van geheugenstoornissen;
- Er is sprake van mogelijkheid tot contact, communicatie en relatie;
- De cliënt heeft een indicatie voor intramurale verpleeghuiszorg.

De opname op de zorggroep dubbelzorg kan tijdelijk zijn. Wanneer het beter gaat, kan de indicatie voor een langer verblijf op dubbelzorg vervallen. In overleg met de cliënt, familie en zorgmakelaar wordt dan gezocht naar een passende woonomgeving. Hierbij speelt de wens van de cliënt uiteraard een belangrijke rol.

### ● Specifieke benaderingswijze

De zorg voor cliënten met een lichamelijke aandoening in combinatie met een psychische aandoening vraagt om een specifieke benaderingswijze. Naast de gangbare verpleeghuiszorg is een multidisciplinaire team samengesteld, bestaande uit een verpleegkundige, een verzorgende, een psycholoog, een verpleeghuisarts en een maatschappelijk werker, dat zorg draagt voor positieve beïnvloeding van het gedrag van de cliënt. Ook is het mogelijk dat een psychiater bij de behandeling betrokken wordt.

Verder is de onderlinge afstemming tussen medewerkers over de benadering van de cliënt van groot belang. Deze onderlinge afstemming richt zich op de noodzakelijke lichamelijke verzorging, omgaan met het gedrag van de cliënt en de communicatie.

De betrokkenheid van de familie is belangrijk. Voordat de cliënt wordt opgenomen, wordt daarom met de familie besproken op welke manier zij betrokken wil zijn bij de zorg. Verder wordt er informatie versterkt over de omgang met het gedrag van de cliënt en door het team voorgestelde benaderingswijze.

### ● Aanvragen dubbelzorg

Om gebruik te kunnen maken van dubbelzorg, heeft u een indicatie van het Centrum Indicatiestelling Zorg (CIZ) nodig. Dit is een onafhankelijke organisatie die bepaalt of u in aanmerking komt voor hulp, welke vorm van hulp u nodig heeft. Wij helpen u graag bij uw aanvraag. Neem contact op met ons Zorg Advies Punt, telefoon 0114 381 316.



#### Locatie

De Blaauwe Hoeve:  
Verpleeghuis en reactivingscentrum  
Truffinoweg 2  
4561 NT Hulst

#### De kosten

De kosten voor dubbelzorg worden voor een groot deel door de Algemene Wet Bijzondere Ziektekosten (AWBZ) vergoed. Echter: ook van u, als cliënt, wordt een bijdrage gevraagd. Deze bijdrage wordt geïnd door het Centraal Administratie Kantoor (CAK) in Den Haag. De hoogte van de eigen bijdrage is ondermeer afhankelijk van uw verzamelinkomen en gezinssamenstelling. Voor vragen over de eigen bijdrage kunt u gratis bellen met het CAK, telefoonnummer 0800-1925 of bezoek de website [www.cak-bz.nl](http://www.cak-bz.nl)

#### Meer informatie

Zorg Advies Punt, telefoon 0114 381316 of mail naar [zap@curamus.nl](mailto:zap@curamus.nl).

● **Stichting Curamus**  
Truffinoweg 2 • 4561 NT Hulst  
T 0114 381 381 • F 0114 319 088  
[www.curamus.nl](http://www.curamus.nl)

